



FLORANANDA IND. E COM. DE COSMÉTICOS E PRODUTOS NATURAIS LTDA ME
Rua Elias Bichara Tabbal, 736. Jd. América - Jaú, SP
CEP:17210-680 | Indústria Brasileira
+55 (14) 34160822 SAC: sac@bioessencia.com.br
www.bioessencia.com.br @bio_essencia

CERTIFICADO DE ANÁLISE

Óleo Essencial de Manjeriço (*Ocimum basilicum*)

LOTE	250205
DATA DE VALIDADE	10/2026
DATA DE FABRICAÇÃO	04/2024
ORIGEM	ÍNDIA
MÉTODO DE EXTRAÇÃO	DESTILAÇÃO À VAPOR DA FLORAÇÃO SUPERIOR DA ESPÉCIE
RESULTADO	APROVADO

TESTE	ESPECIFICAÇÕES	RESULTADOS
ASPECTO	LÍQUIDO	OK
COR	INCOLOR A AMARELO PÁLIDO	OK
ODOR	CARACTERÍSTICO	OK
DENSIDADE (20°C)	0.925 - 0.955	0.932
ÍNDICE DE REFRAÇÃO (20°C)	1.490 - 1.512	1.502
ROTAÇÃO ÓPTICA	-10,0° A -0,0°	-7°

Armazenar em local seco, longe de umidade e do calor, protegido da luz, em recipiente original bem vedado.

Não contem OGM, nem foi utilizado para teste em animais.

Produto 100% puro, isento de solvente e diluente.

Segundo RDC 481/99, não suscetível à contaminação microbiológica.

Responsável Técnica: Gorete Vieira de Souza - CRQ 044100922

Produto certificado pelo IBD.





FLORANANDA IND. E COM. DE COSMÉTICOS E PRODUTOS NATURAIS LTDA ME
 Rua Elias Bichara Tabbal, 736. Jd. América - Jaú, SP
 CEP:17210-680 | Indústria Brasileira
 +55 (14) 34160822 SAC: sac@bioessencia.com.br
 www.bioessencia.com.br @bio_essencia

Este documento apresenta uma cópia idêntica da cromatografia disponibilizada pelo fornecedor.
CROMATOGRAFIA

Óleo Essencial de Manjeriço (*Ocimum basilicum*)
 Lote: 250205

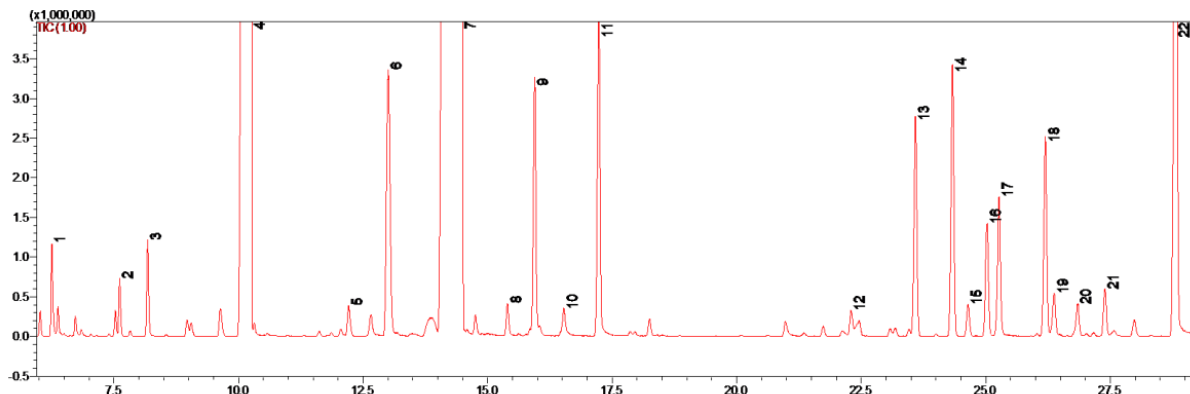

#	Ret.	Kovats	Area (%)	Compound	CAS#
1	6.26	985	0.21	6-methyl-5-hepten-2-one	110-93-0
2	7.62	1032	0.14	1,8-cineole	470-82-6
3	8.18	1049	0.24	(E)- β -ocimene	3779-61-1
4	10.25	1104	24.18	linalool	78-70-6
5	12.21	1156	0.11	iso-menthone	491-07-6
6	13.01	1175	1.25	menthol	15356-60-2
7	14.49	1208	63.93	methyl chavicol	140-67-0
8	15.40	1231	0.11	nerol	106-25-2
9	15.95	1245	0.92	neral	106-26-3
10	16.54	1258	0.12	geraniol	106-24-1
11	17.24	1274	1.14	geranial	141-27-5
12	22.30	1389	0.10	unidentified	-
13	23.59	1420	0.81	β -caryophyllene	87-44-5
14	24.34	1438	1.03	trans- α -bergamotene	13474-59-4
15	24.65	1446	0.12	(Z)- β -farnesene	28973-97-9
16	25.03	1455	0.45	α -humulene	6753-98-6
17	25.27	1460	0.54	(E)- β -farnesene	18794-84-8
18	26.20	1482	0.76	germacrene D	23986-74-5
19	26.38	1486	0.17	unidentified	-
20	26.85	1496	0.14	unidentified	-
21	27.40	1510	0.18	β -bisabolene	495-61-4
22	28.82	1546	3.35	(E)- α -bisabolene	Not found